







22119 / RENOVATION ET REAMENAGEMENT DU RIE - 41 rue de l'Etoile, 31093 TOULOUSE Cedex 9				18/04/2025	
DCE		CARNET DE DETAILS			
 UIOSS 31 <small>UNION IMMOBILIERE DES ORGANISMES DE SECURITE SOCIALE</small>		UNION IMMOBILIERE DES ORGANISMES DE SECURITE SOCIALE DE LA HAUTE-GARONNE 41, rue de l'Etoile - 31093 TOULOUSE Cedex 9 T.: 05 62 73 85 40 / P.: 06 98 04 64 59 M.: catherine.lemaire@assurance-maladie.fr		 TDA	
 POLES REGIONAUX DE COMPETENCES IMMOBILIERES / P.Ré.C.I. MP - LR 2, rue Georges Vivent - 31065 TOULOUSE Cedex 9 T.: 05 62 14 29 31 M.: isabelle.puel@carsat-mp.fr		 SAA architectes		TOCRAULT & DUPUY - MANDATAIRE 101 Rue Achille Viadieu - 31400 TOULOUSE T.: 05 61 32 16 90 M.: agencetda@outlook.fr W.: www.tocraultdupuy-architectes.fr	
		SAA Architectes - ASSOCIES 101 Rue Achille Viadieu 31400 TOULOUSE T.: 06 73 45 60 83 M.: a.ramaz@saarchitectes.fr		 BET GARDET Structures	
				GARDET - BET STRUCTURE VRD ZA Lafourcade 32200 GIMONT T.: 05 62 62 62 72 / P.: 06 70 74 14 51 M.: c.gardet@groupe-gardet.fr	
				 SATEC INGENIERIE	
				SATEC - BET FLUIDES ELEC THERMIQUE SSI 185, avenue des Etats-Unis 31200 TOULOUSE T.: 05 34 25 28 67 M.: yves.rio@satec-ingenierie.com	

SOMMAIRE



PLAN TERRASSE EXTERIEURE	01
DETAIL1/ Garde corps sur patio	02
DETAIL 2/ Garde corps sur escalier	03
DETAIL 3/ Ombrière	04
DETAIL 4/ Edicule de désenfumage	05
PLAN DETAIL MOBILIER	06
AXONOMETRIE MEUBLES	07
AXONOMETRIE ALCOVES	08
FACADES MOBILIER	09
DETAIL MOBILIER 1	10
DETAIL MOBILIER 2	11
AMBIANCES 1	12
AMBIANCES 2	13

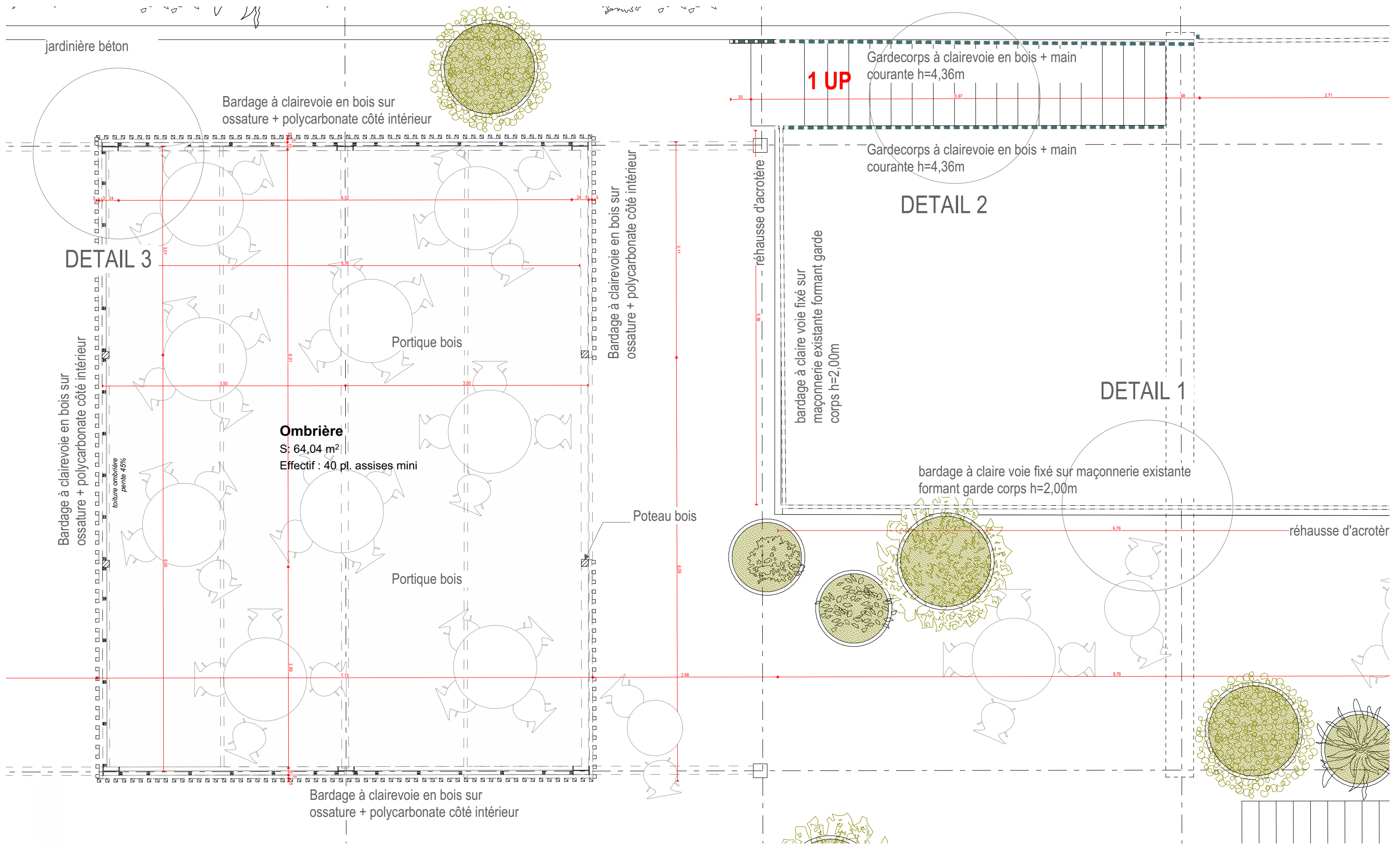

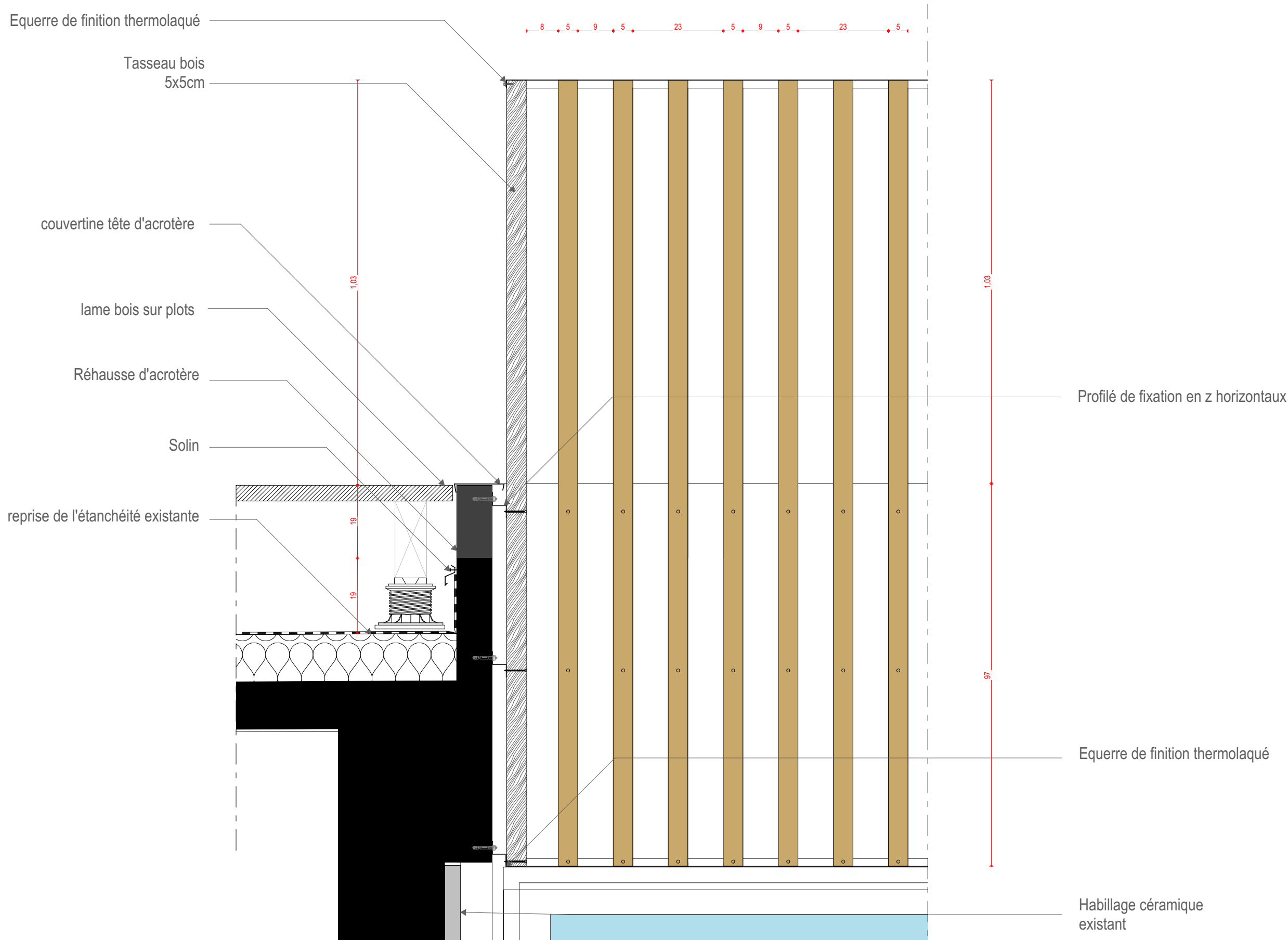
PLAN TERRASSE_ Ech: 1/50 ème



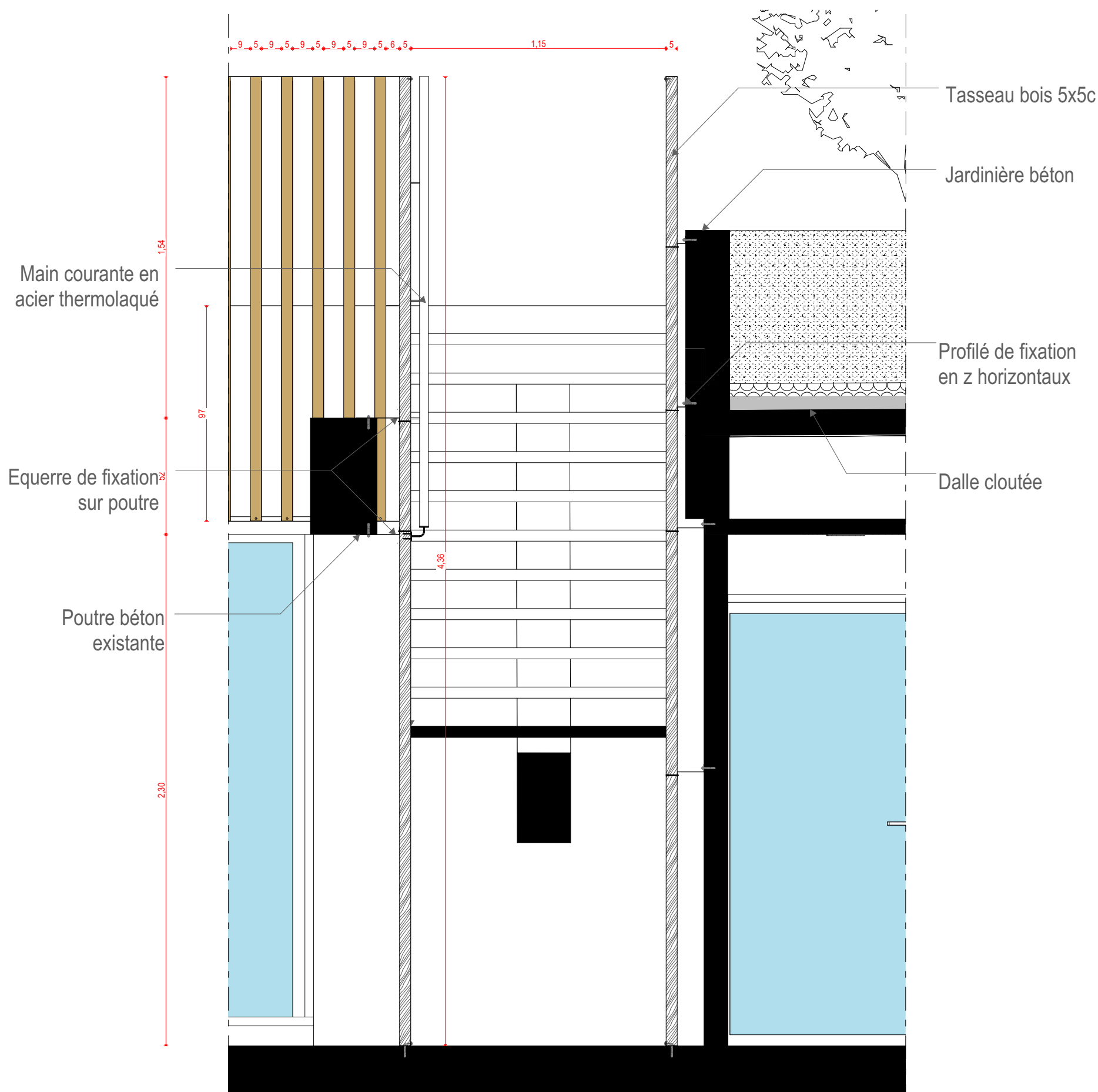

DETAIL1/ Garde corps sur patio_ Ech: 1/10 ème

 UIOSS 31 UNION IMMOBILIERE DES ORGANISMES DE SECURITE SOCIALE DE LA HAUTE-GARONNE 41, rue de l'Etoile - 31093 TOULOUSE Cedex 9 T.: 05 62 73 85 40 / P.: 06 98 04 64 59 M.: catherine.lemaire@assurance-maladie.fr	 TOCRAULT & DUPUY - MANDATAIRE 101 Rue Achille Viadieu - 31400 TOULOUSE T.: 05 61 32 16 90 M.: agencetda@outlook.fr W.: www.tocrauldupuy-architectes.fr	 BET GARDET STRUCTURES GARDET - BET STRUCTURE VRD ZA Lafourcade 32200 GIMONT T.: 05 62 62 62 72 / P.: 06 70 74 14 51 M.: c.gardet@groupe-gardet.fr	22119 / RENOVATION ET REAMENAGEMENT DU RIE - 41 rue de l'Etoile, 31093 TOULOUSE Cedex 9		18/04/2025
			DCE	Détail 1 garde corps sur patio	02



DETAIL2/ Garde corps sur escalier_ Ech: 1/20 ème

 UIOSS 31 <small>UNION IMMOBILIERE DES ORGANISMES DE SECURITE SOCIALE</small>	UNION IMMOBILIERE DES ORGANISMES DE SECURITE SOCIALE DE LA HAUTE-GARONNE 41, rue de l'Etoile - 31093 TOULOUSE Cedex 9 T.: 05 62 73 85 40 / P.: 06 98 04 64 59 M.: catherine.lemaire@assurance-maladie.fr	 TOCRAULT & DUPUY - MANDATAIRE 101 Rue Achille Viadieu - 31400 TOULOUSE T.: 05 61 32 16 90 M.: agencetda@outlook.fr W.: www.tocrauldupuy-architectes.fr	 BET GARDET STRUCTURES ZA Lafourcade 32200 GIMONT T.: 05 62 62 62 72 / P.: 06 70 74 14 51 M.: c.gardet@groupe-gardet.fr	22119 / RENOVATION ET REAMENAGEMENT DU RIE - 41 rue de l'Etoile, 31093 TOULOUSE Cedex 9		18/04/2025
				DCE Détail 2 garde corps escalier		03

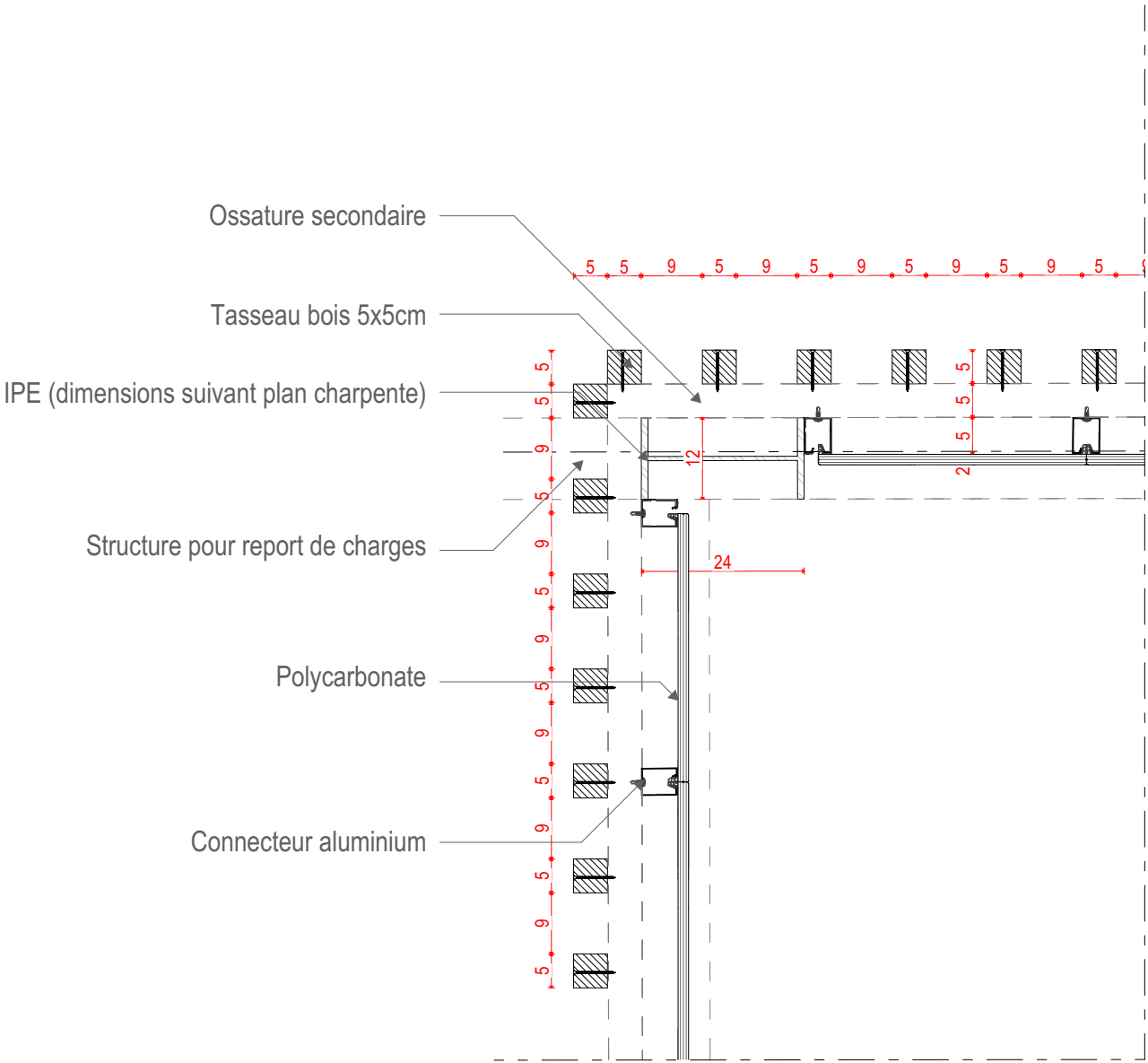

DETAIL3/ Plan Détail sur ombrière_ Ech: 1/10 ème

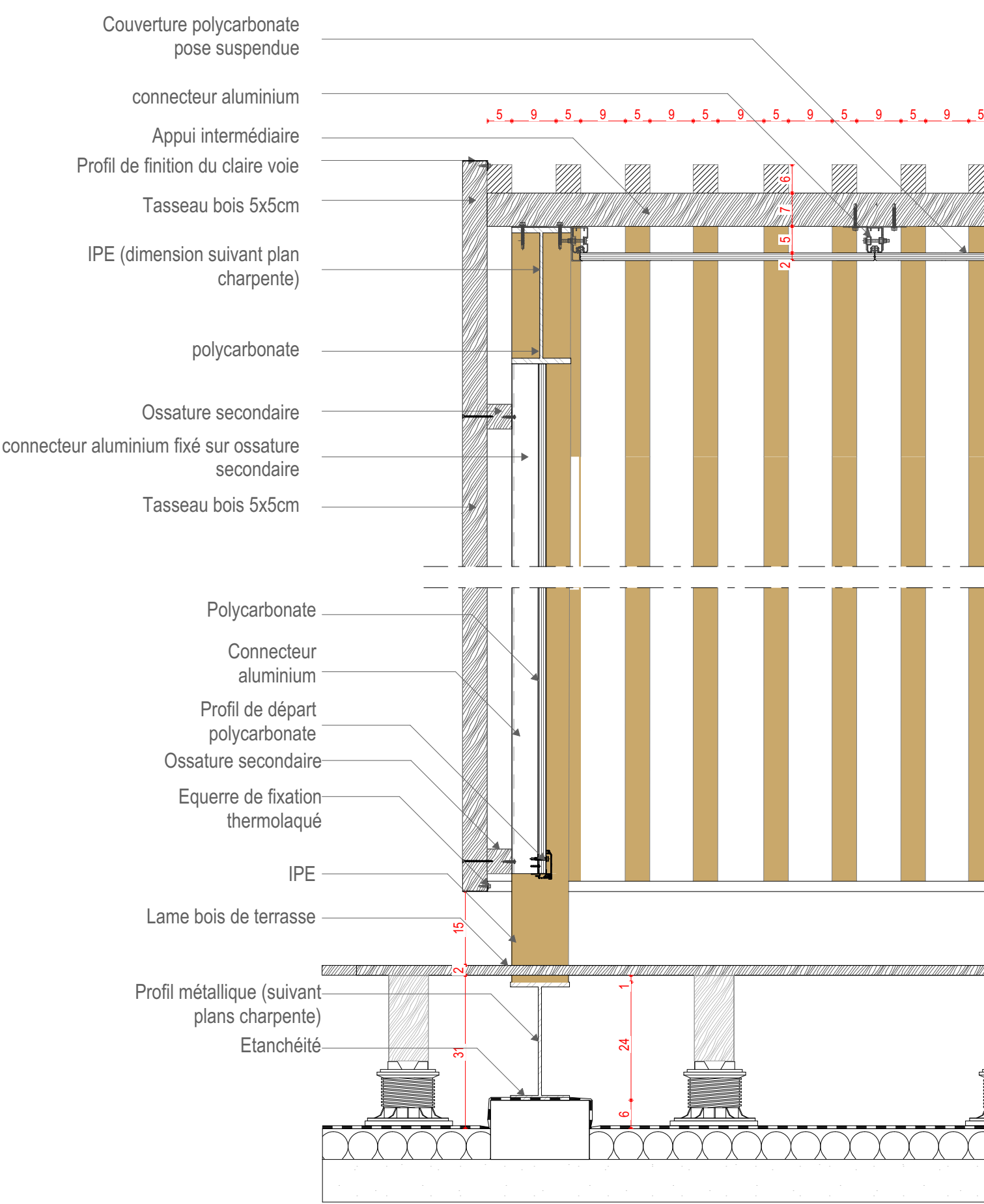

DETAIL3/ Coupe Détail sur ombrière_ Ech: 1/10 ème

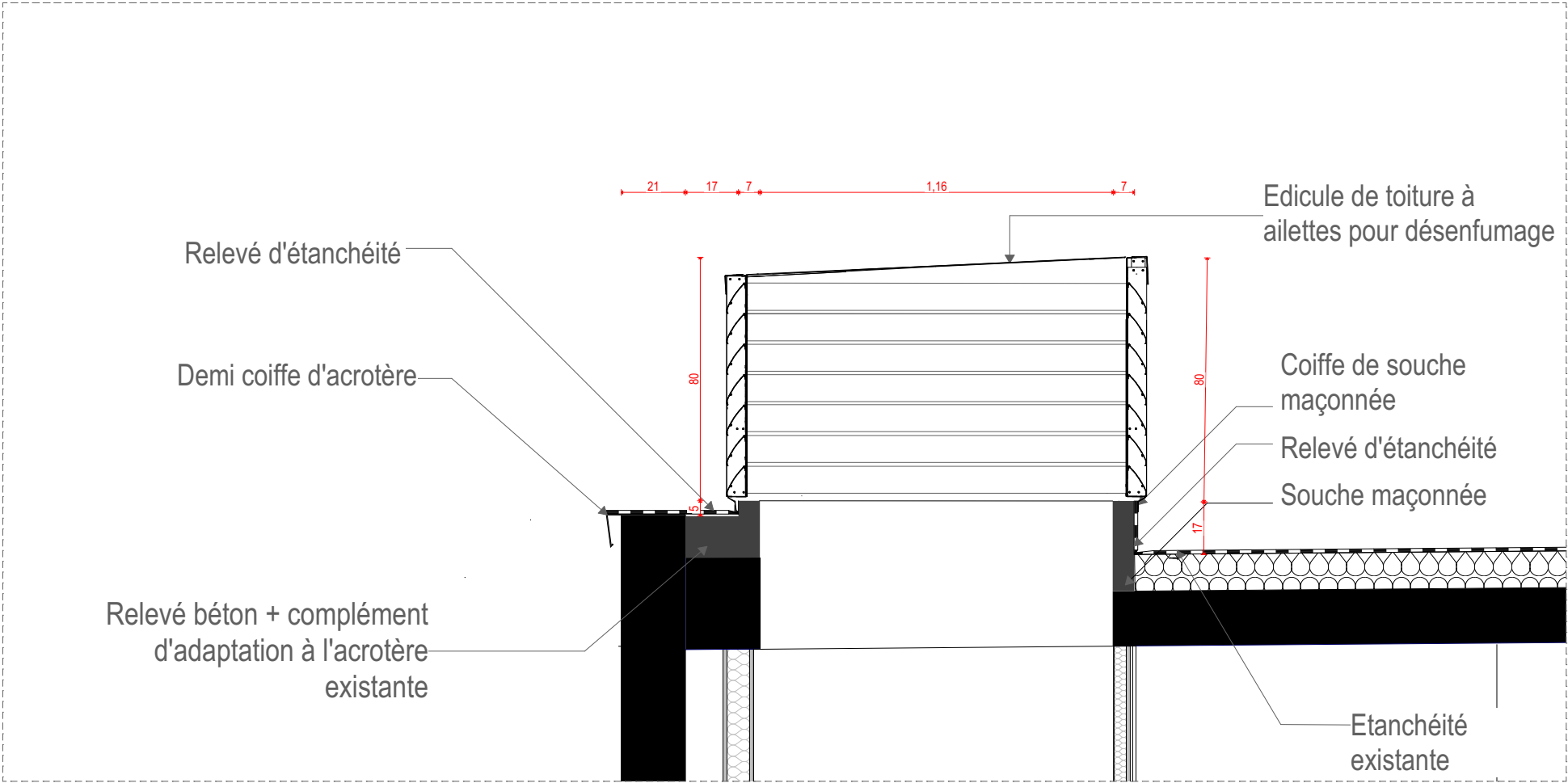

Détail Edicule de désenfumage_ Ech: 1/20^{ème}

	<p>UNION IMMOBILIERE DES ORGANISMES DE SECURITE SOCIALE DE LA HAUTE-GARONNE 41, rue de l'Etoile - 31093 TOULOUSE Cedex 9 T.: 05 62 73 85 40 / P.: 06 98 04 64 59 M.: catherine.lemaire@assurance-maladie.fr</p> <p>POLES REGIONAUX DE COMPETENCES IMMOBILIERES / P.R.6.C.I. MP - LR 2, rue Georges Vivent - 31065 TOULOUSE Cedex 9 T.: 05 62 14 29 31 M.: isabelle.puel@carsat-mp.fr</p>		<p>TOCRAULT & DUPUY - MANDATAIRE 101 Rue Achille Viadieu - 31400 TOULOUSE T.: 05 61 32 16 90 M.: agencetda@outlook.fr W.: www.tocrauldupuy-architectes.fr</p> <p>SAA Architectes - ASSOCIES 101 Rue Achille Viadieu 31400 TOULOUSE T.: 06 73 45 60 83 M.: a.ramaz@saarchitectes.fr</p>		<p>GARDET - BET STRUCTURE VRD ZA Lafourcade 32200 GIMONT T.: 05 62 62 72 / P.: 06 70 74 14 51 M.: c.gardet@groupe-gardet.fr</p> <p>SATEC - BET FLUIDES ELEC THERMIQUE SSI 185, avenue des Etats-Unis 31200 TOULOUSE T.: 05 34 25 28 67 M.: yves.rio@satec-ingenierie.com</p>	22119 / RENOVATION ET REAMENAGEMENT DU RIE - 41 rue de l'Etoile, 31093 TOULOUSE Cedex 9		18/04/2025
						DCE	Détail Edicule de désenfumage	05

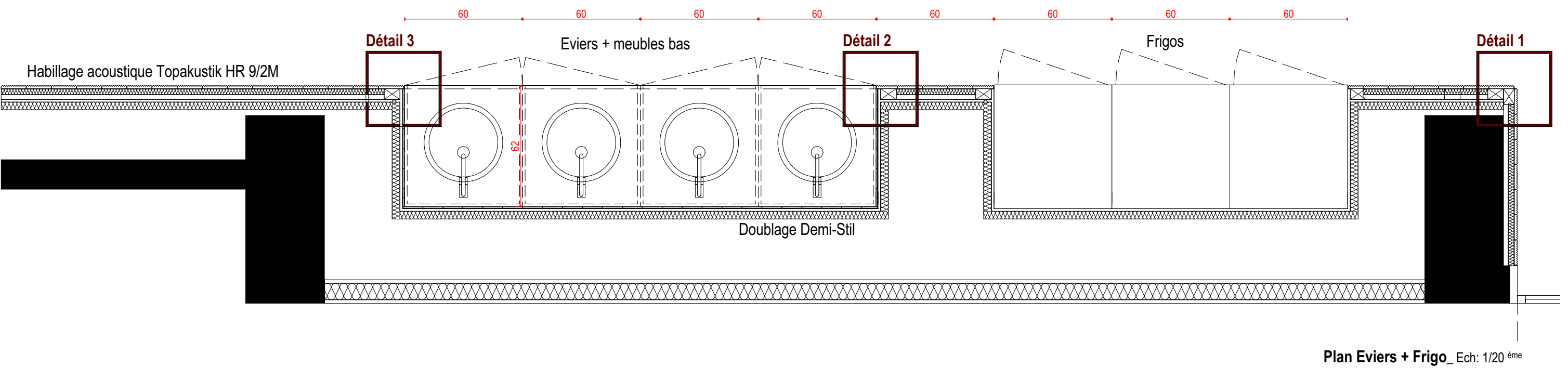
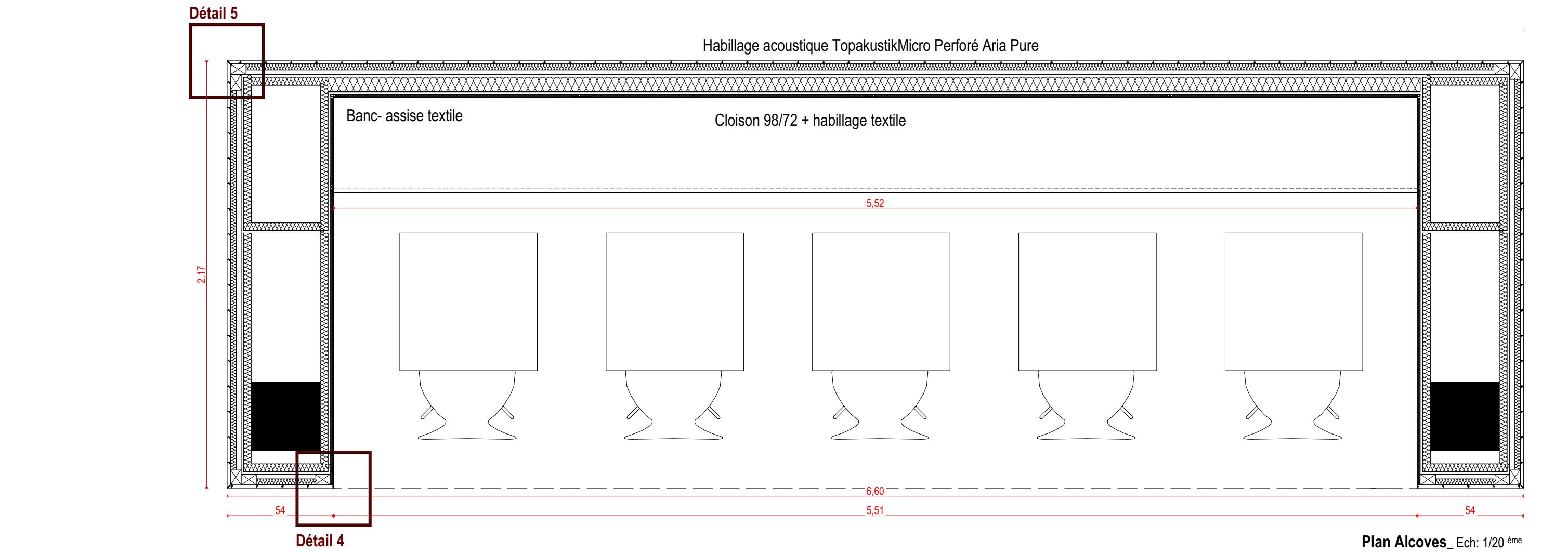

DETAIL_ La boîte type verte

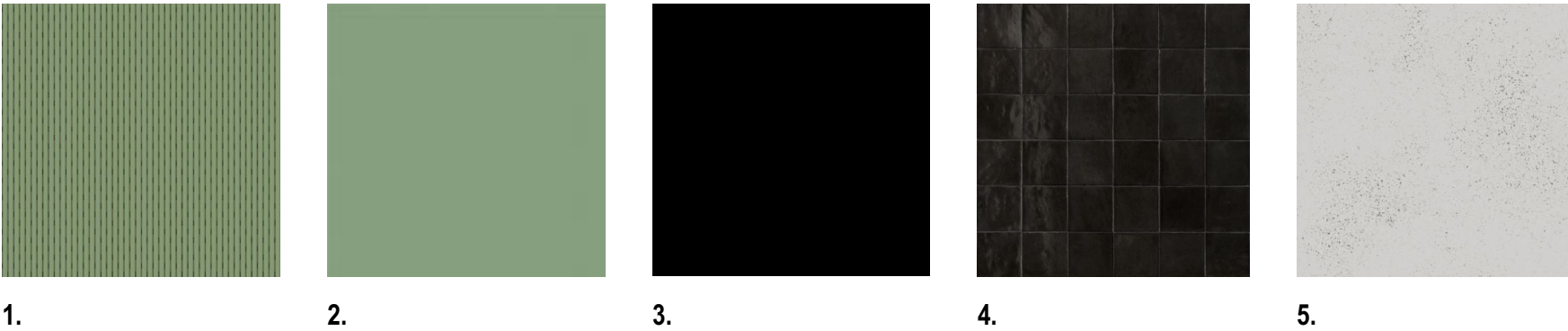
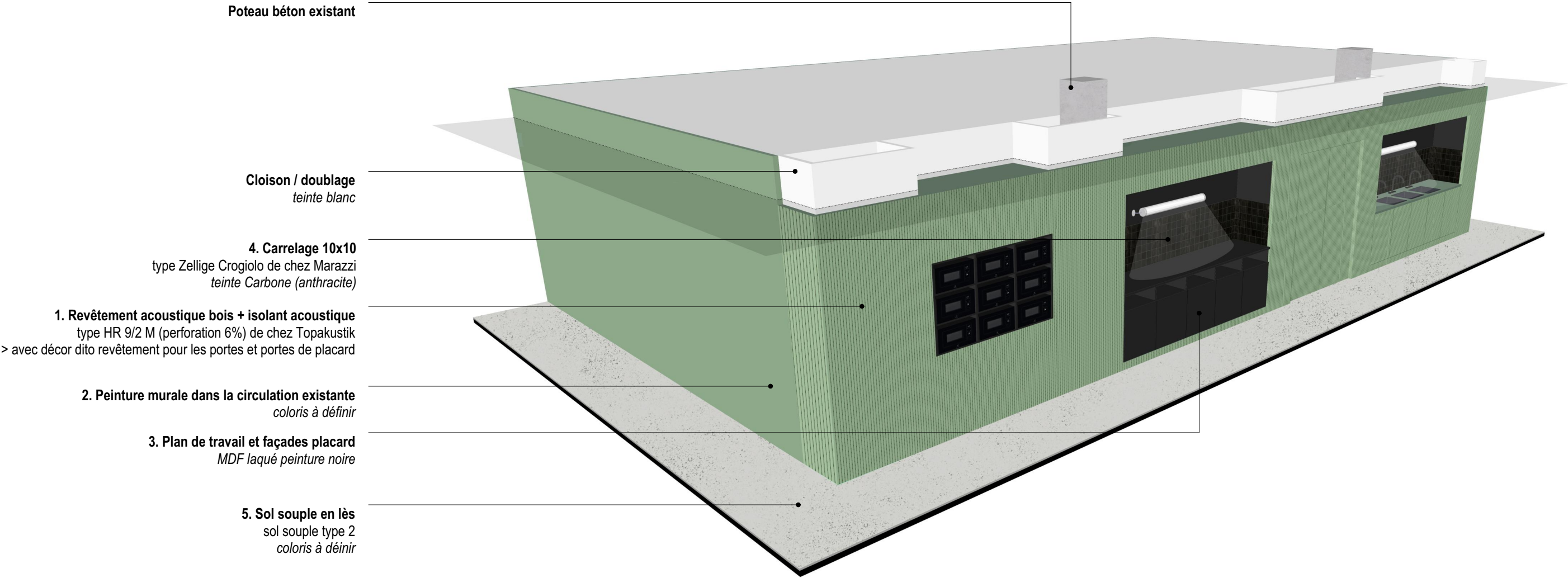

DETAIL_ La boîte type bois

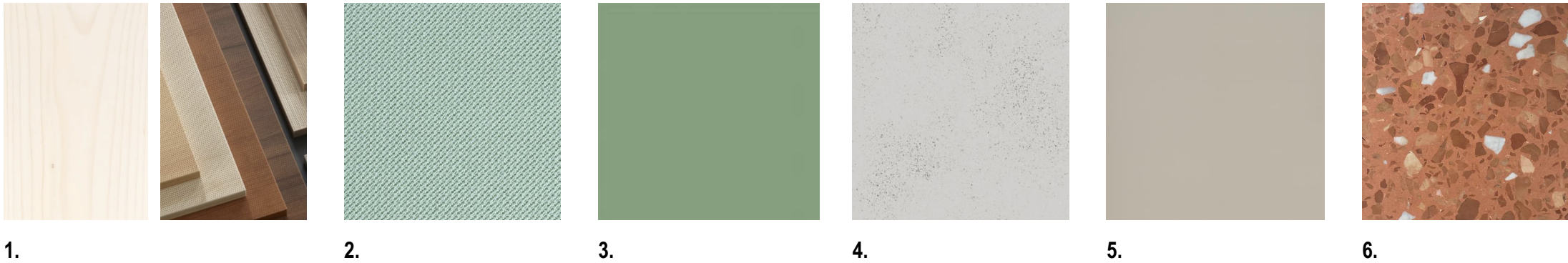
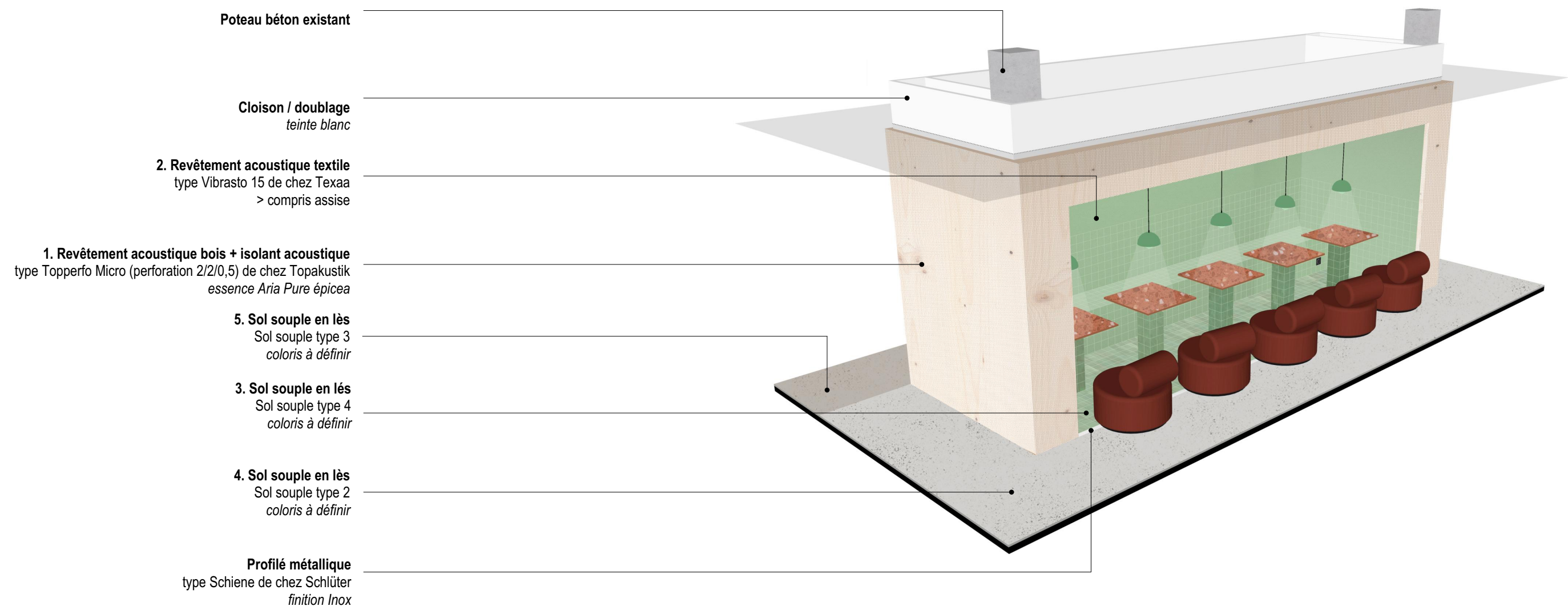

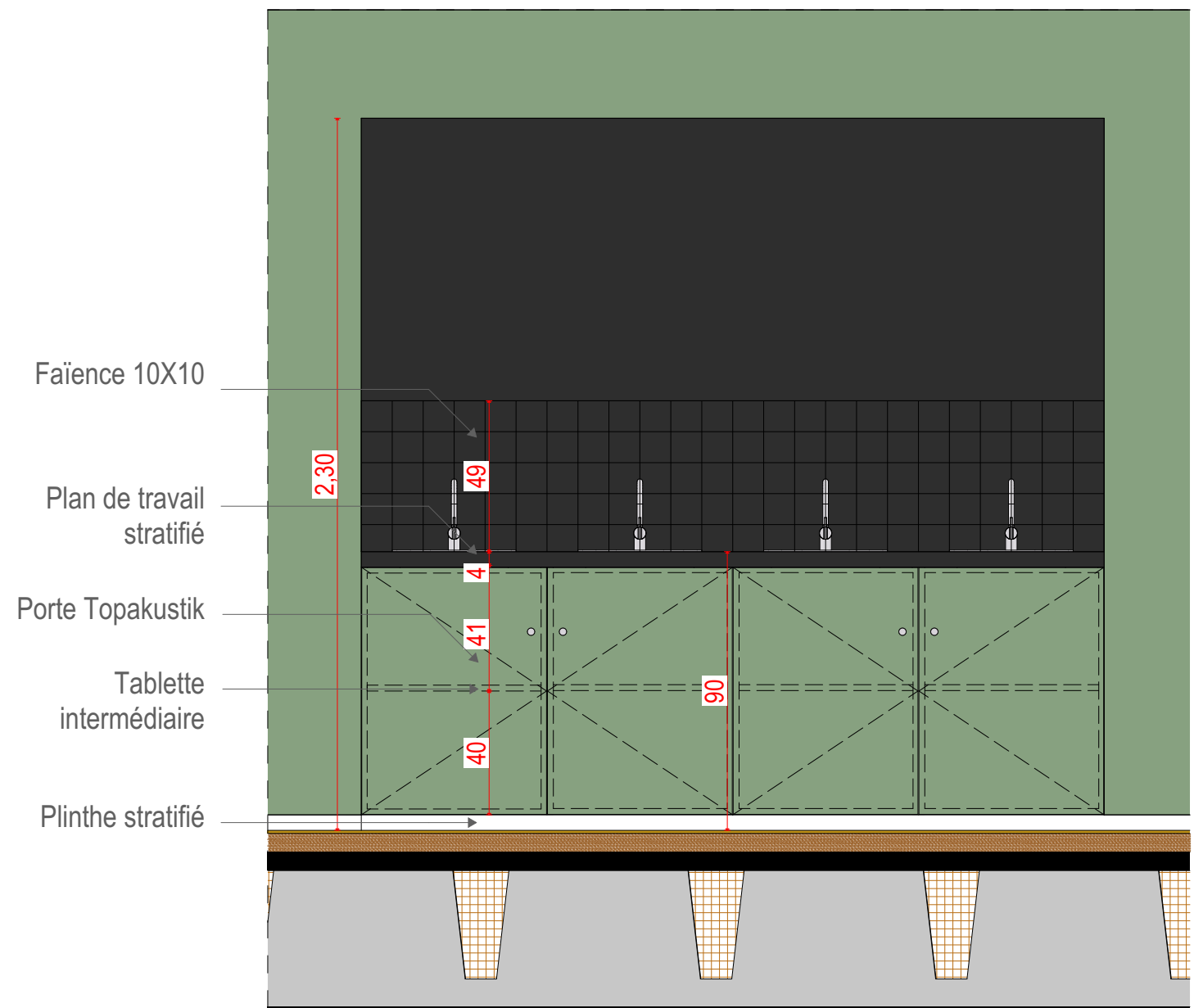

Façade Eviers_ Ech: 1/20^{ème}

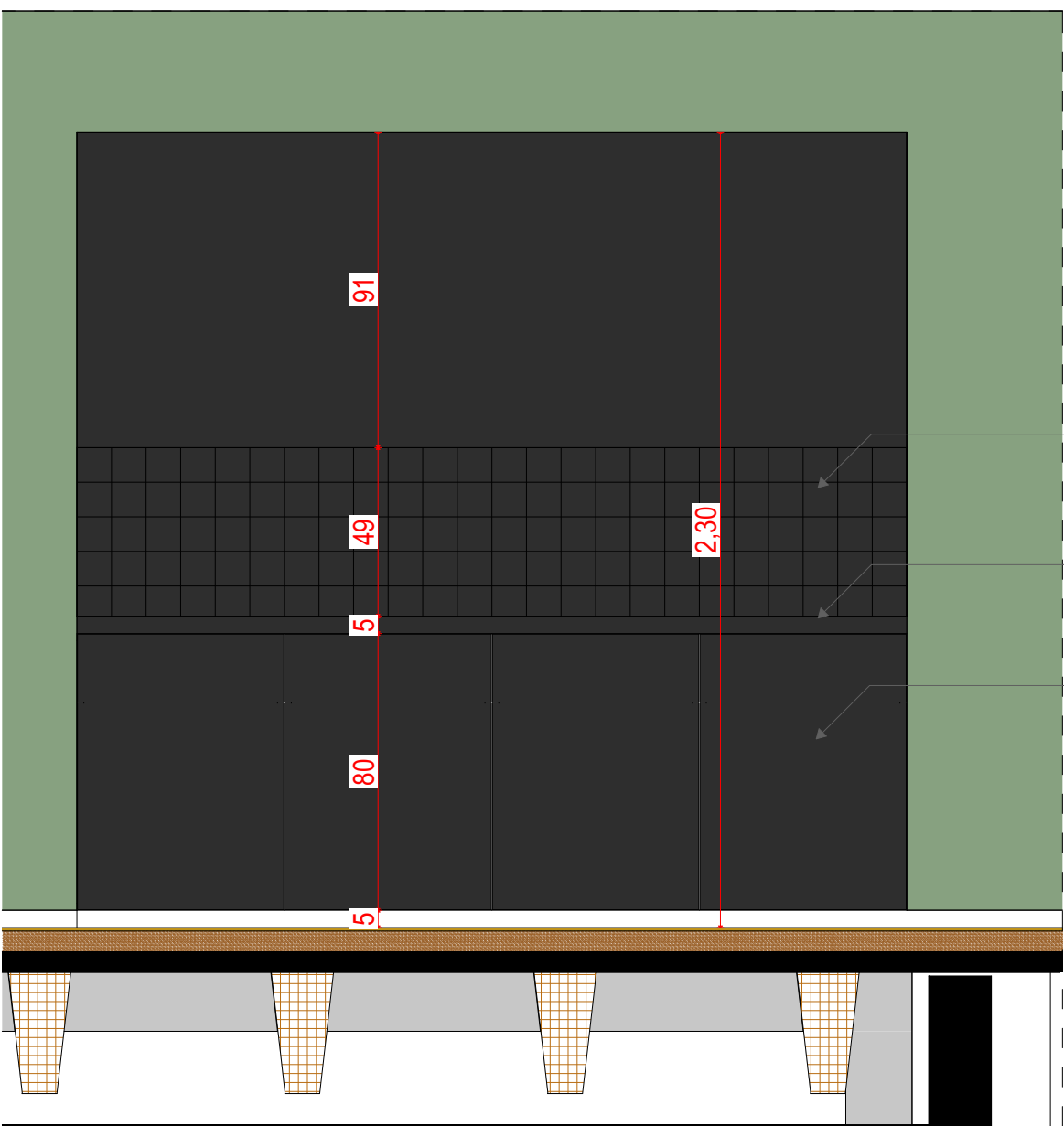

Façade Poubelles de tri_ Ech: 1/20^{ème}

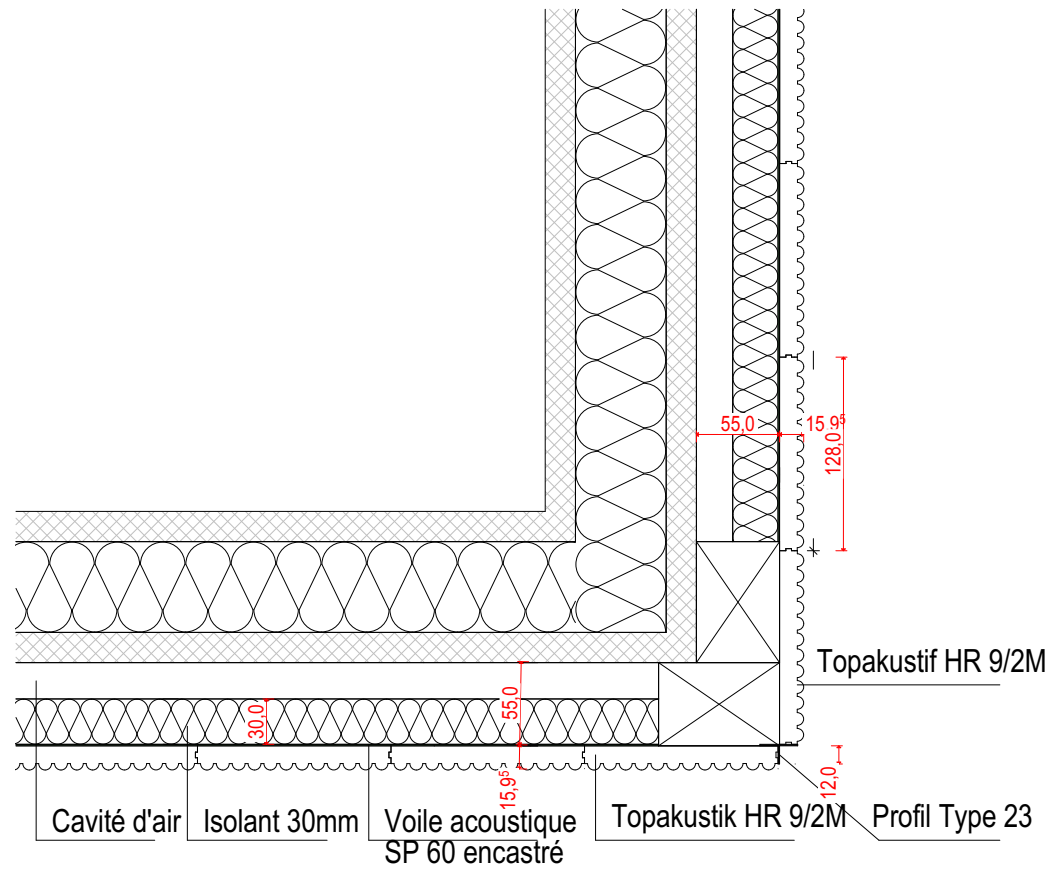

Détail profil d'angle habillage acoustique 1_ Ech: 1/5 ème

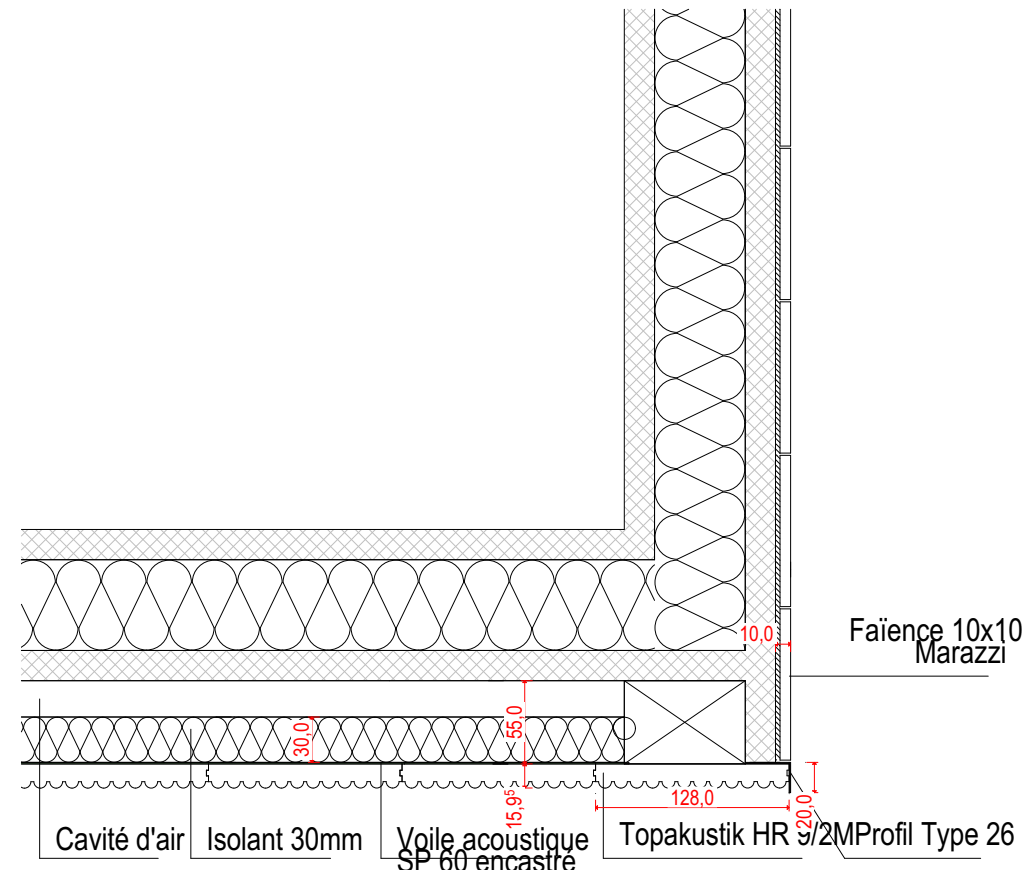

Détail profil d'angle habillage acoustique 2_ Ech: 1/5 ème

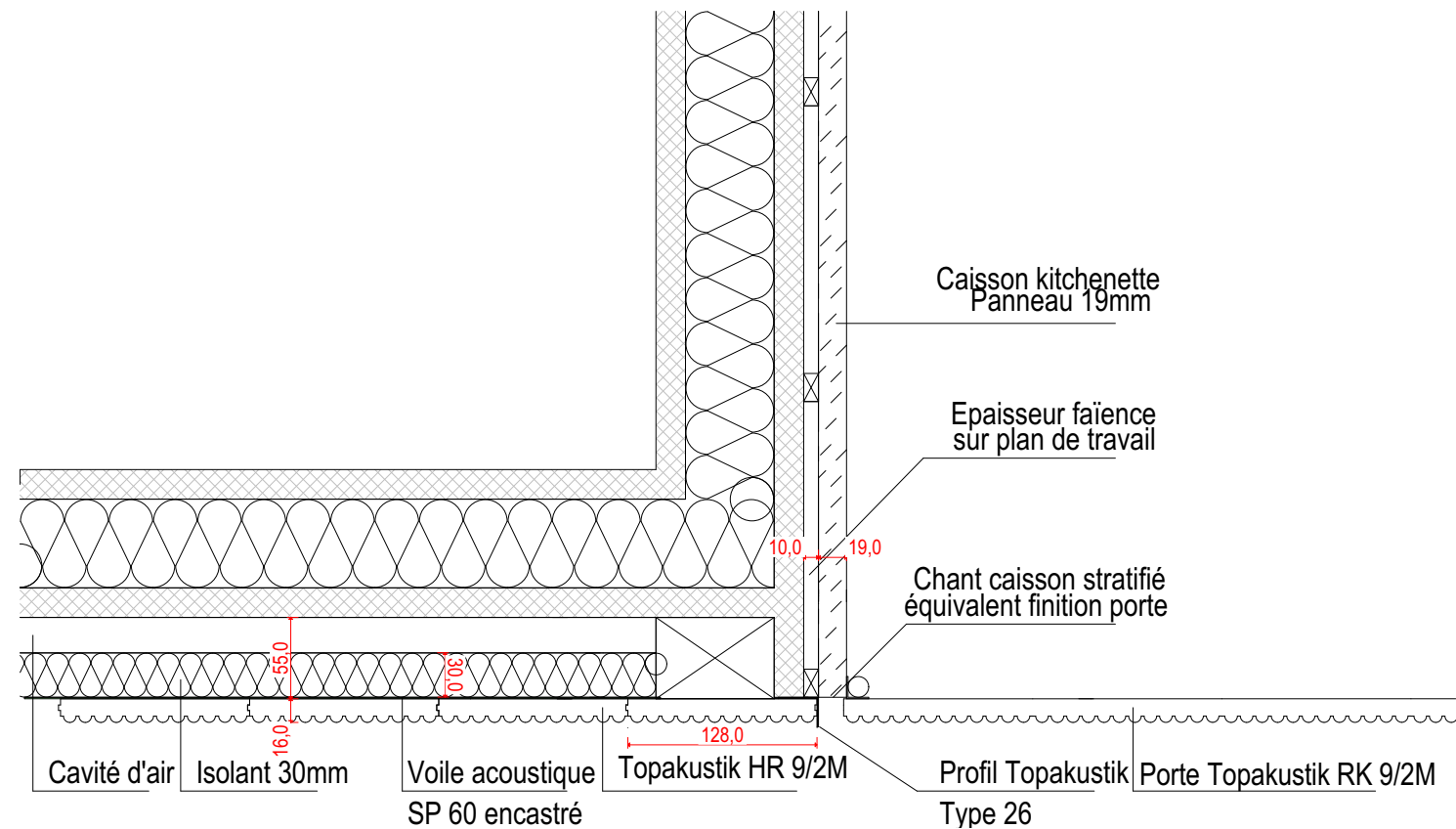

Détail profil d'angle habillage acoustique 3_ Ech: 1/5 ème

	UNION IMMOBILIERE DES ORGANISMES DE SECURITE SOCIALE DE LA HAUTE-GARONNE 41, rue de l'Etoile - 31093 TOULOUSE Cedex 9 T.: 05 62 73 85 40 / P.: 06 98 04 64 59 M.: catherine.lemaire@assurance-maladie.fr		TOCRAULT & DUPUY - MANDATAIRE 101 Rue Achille Viadieu - 31400 TOULOUSE T.: 05 61 32 16 90 M.: agencetda@outlook.fr W.: www.tocrauldupuy-architectes.fr		GARDET - BET STRUCTURE VRD ZA Lafourcade 32200 GIMONT T.: 05 62 62 62 72 / P.: 06 70 74 14 51 M.: c.gardet@groupe-gardet.fr	22119 / RENOVATION ET REAMENAGEMENT DU RIE - 41 rue de l'Etoile, 31093 TOULOUSE Cedex 9		18/04/2025
						DCE	Détails Profil de finition Habillages acoustiques 1	
	POLES REGIONAUX DE COMPETENCES IMMOBILIERES / P.Ré.C.I. MP - LR 2, rue Georges Vivent - 31065 TOULOUSE Cedex 9 T.: 05 62 14 29 31 M.: isabelle.puel@carsat-mp.fr		SAA Architectes - ASSOCIES 101 Rue Achille Viadieu 31400 TOULOUSE T.: 06 73 45 60 83 M.: a.ramaz@saarchitectes.fr		SATEC - BET FLUIDES ELEC THERMIQUE SSI 185, avenue des Etats-Unis 31200 TOULOUSE T.: 05 34 25 28 67 M.: yves.rio@satec-ingenierie.com			10

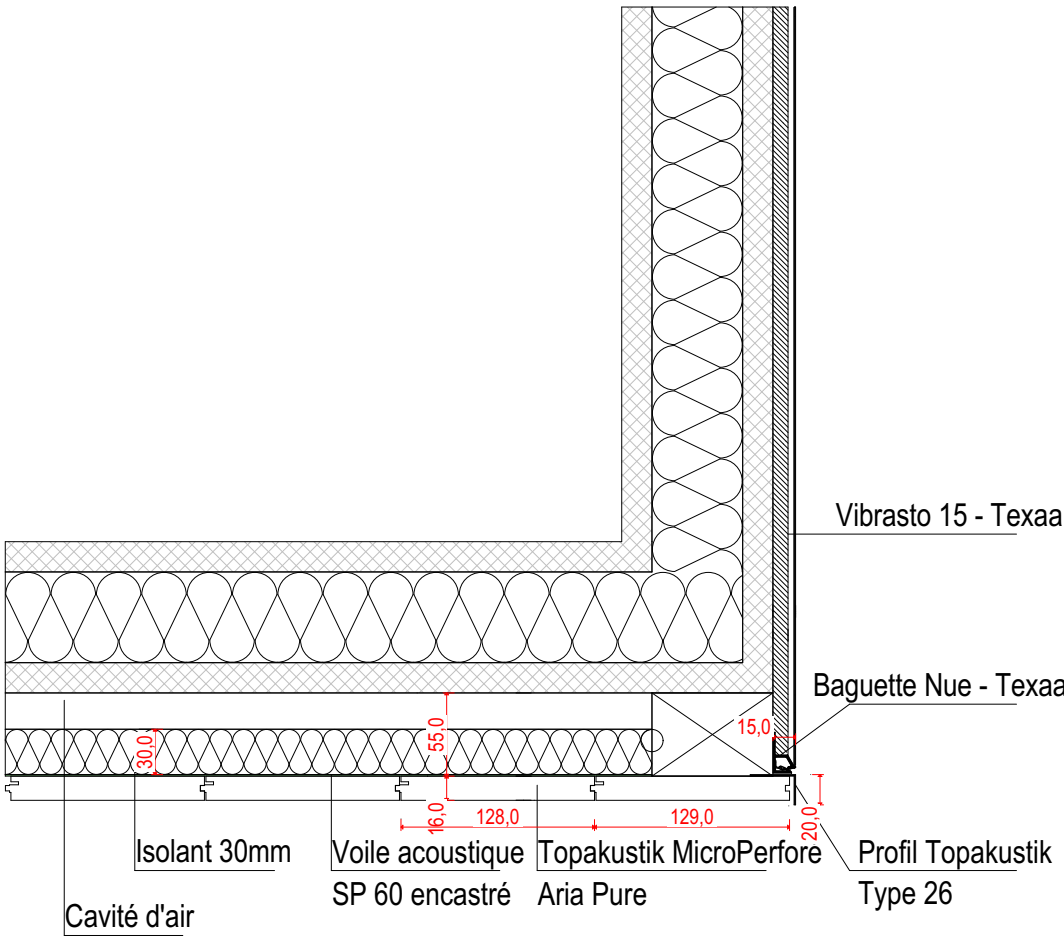

Détail profil d'angle habillage acoustique 4_ Ech: 1/5 ème

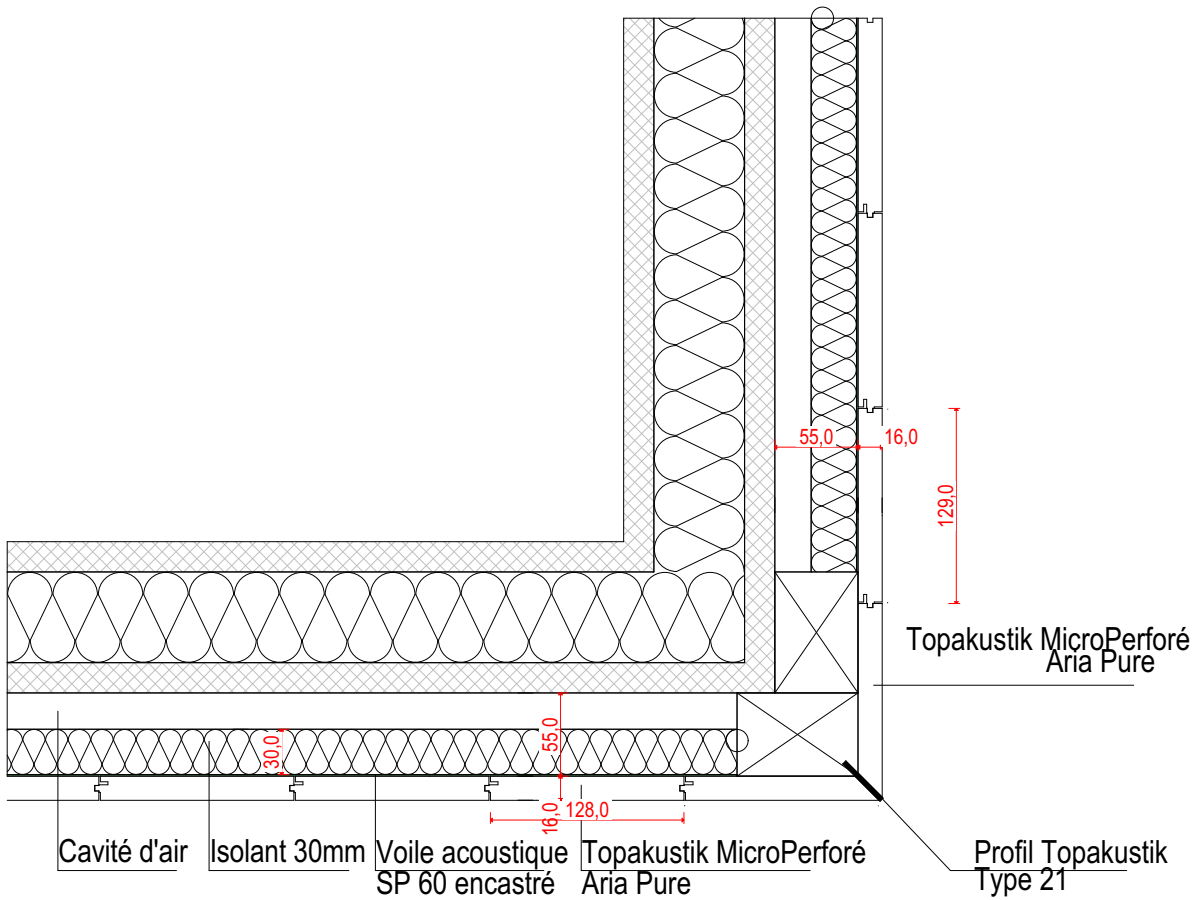

Détail profil d'angle habillage acoustique 5_ Ech: 1/5 ème



1 Vue d'une boîte depuis la circulation



2 Vue depuis l'intérieur de l'une des boîtes



3 Vue de la phone box et de la salle de restauration depuis la circulation

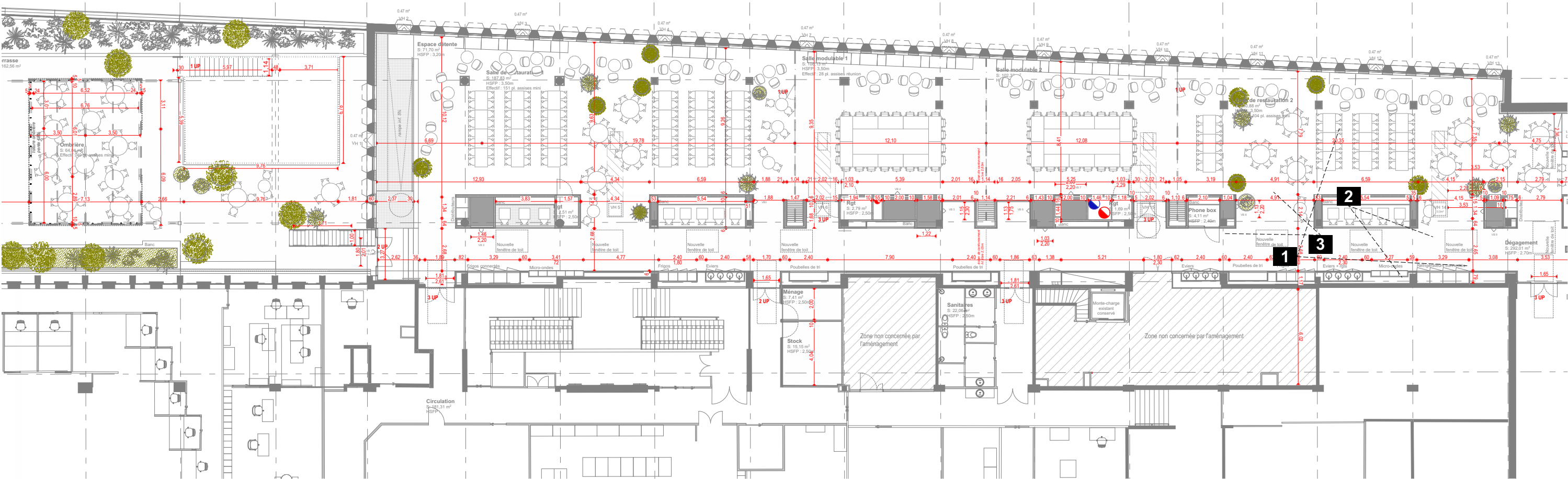

PLAN R+1 PROJET_ Ech: 1/250 ème

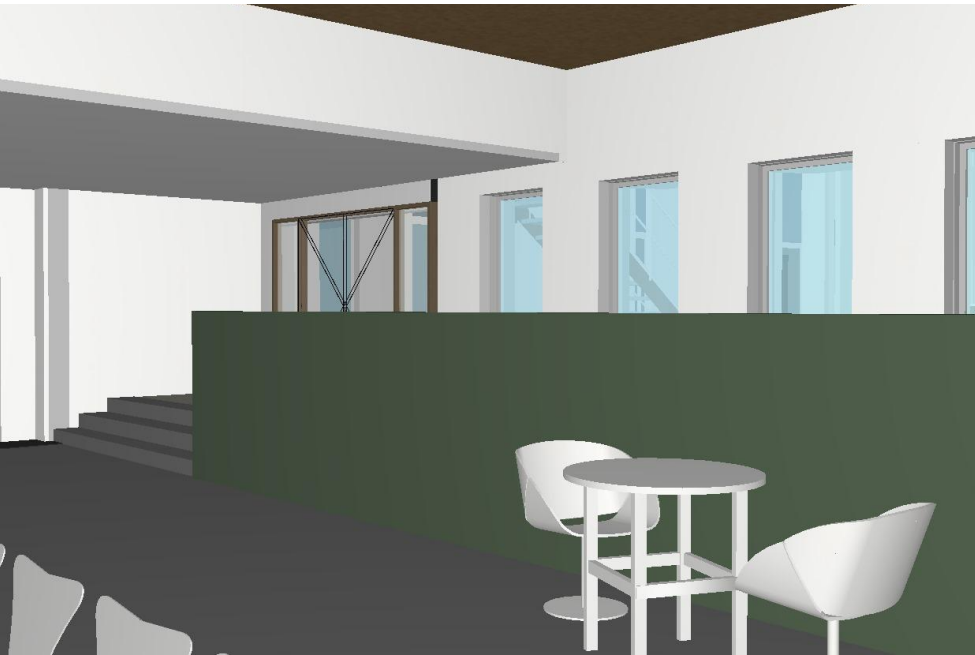

4 Vue depuis l'une des salles de réunion

5 Vue d'une des cabanes depuis l'espace de restauration CPAM

6 Vue de l'entrée côté CPAM et de l'accès à la terrasse depuis la salle de restauration

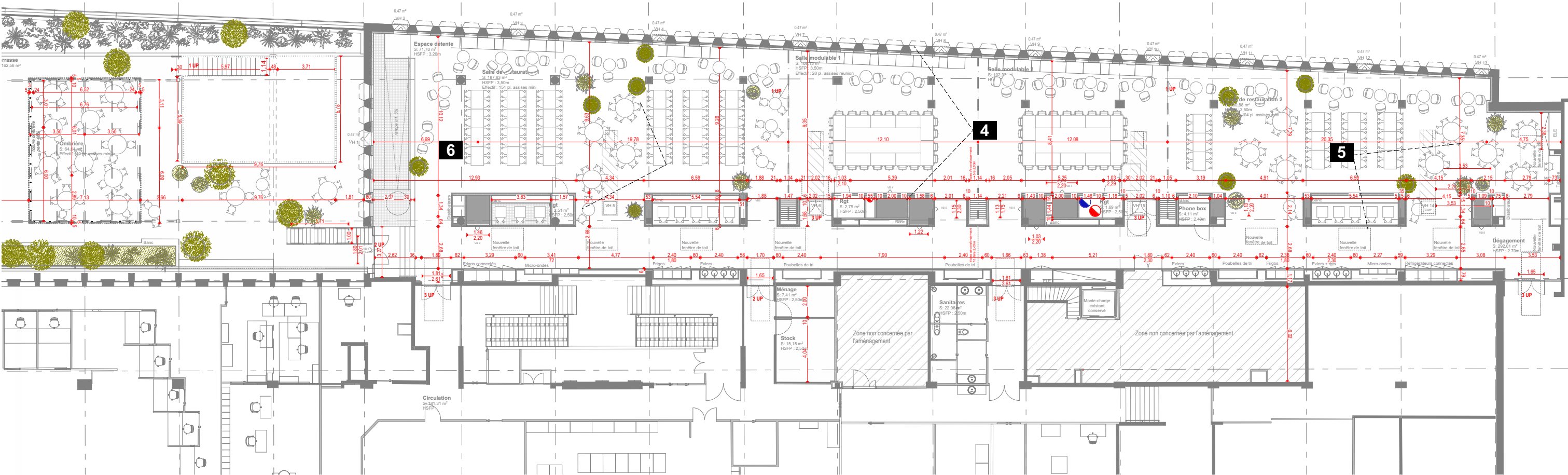

PLAN R+1 PROJET_ Ech: 1/250 ème